

Waarom ontluichten?

Na verloop van tijd kan er lucht in het verwarmingssysteem komen. Door de aanwezige lucht kan een debietstoring ontstaan. Deze storing kan verholpen worden door de Elga te ontluichten. Dit betekent dat alle lucht uit het systeem wordt gehaald. Hoe het ontluichten werkt, verschilt per type Elga warmtepomp.

Heb je een Techneco Elga 304 zoals rechts op de afbeelding? Dan volg je onderstaand stappenplan om zelf te ontluichten. Heb je een Remeha Elga Ace? Dan gaat het ontluichten helemaal automatisch en hoef je niets te doen.



Ziet jouw binnenunit er zo uit? Dan heb jij de Techneco Elga 304.

Ontluichten Techneco Elga 304

1. Voordat je begint; zorg dat je een doekje bij de hand hebt om straks eventueel vocht op te kunnen vangen.
2. Haal de schroeven aan de boven- en onderzijde van de kunststof kap los.
3. Haal de kap eraf door deze naar je toe te trekken.
4. In het midden van de Elga zit een koperkleurig dopje (zie afbeelding). Draai dit dopje helemaal los.
5. Onder het dopje zit een pinnetje. Druk voorzichtig op het pinnetje totdat er geen lucht meer uit komt. Doe dit met bijvoorbeeld een paperclip of schroevendraaier. Het kan zijn dat er een klein beetje water uit komt, vang dit op met het doekje.
6. Draai het dopje er weer op.
7. Bevestig de kap op de Elga.
8. Controleer of de thermostaat nog een storingscode weergeeft. Staat code 32 niet meer genoteerd? Dan is het probleem verholpen! Staat dezelfde code nog op de thermostaat, neem dan contact met ons op via het onderstaande telefoonnummer.

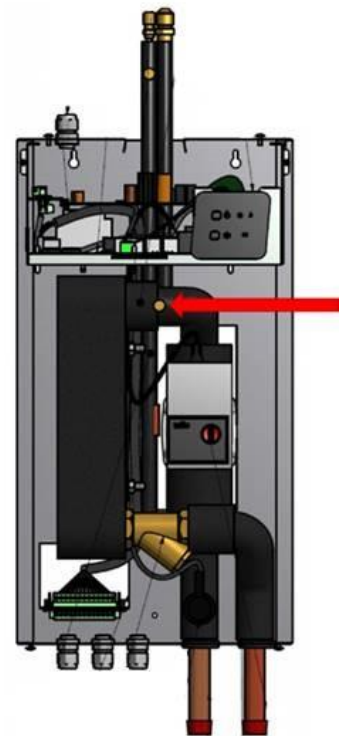

Storing oplossen

Heb je een probleem met de Elga warmtepomp? Wordt bijvoorbeeld je woning niet goed warm? Neem dan contact met ons op via 088 – 244 0800

Kun je ons niet direct bellen voor een oplossing? Zet de Elga warmtepomp dan volledig uit met de aan/uit-knop. De cv-ketel zal de warmtevoorziening dan volledig overnemen.